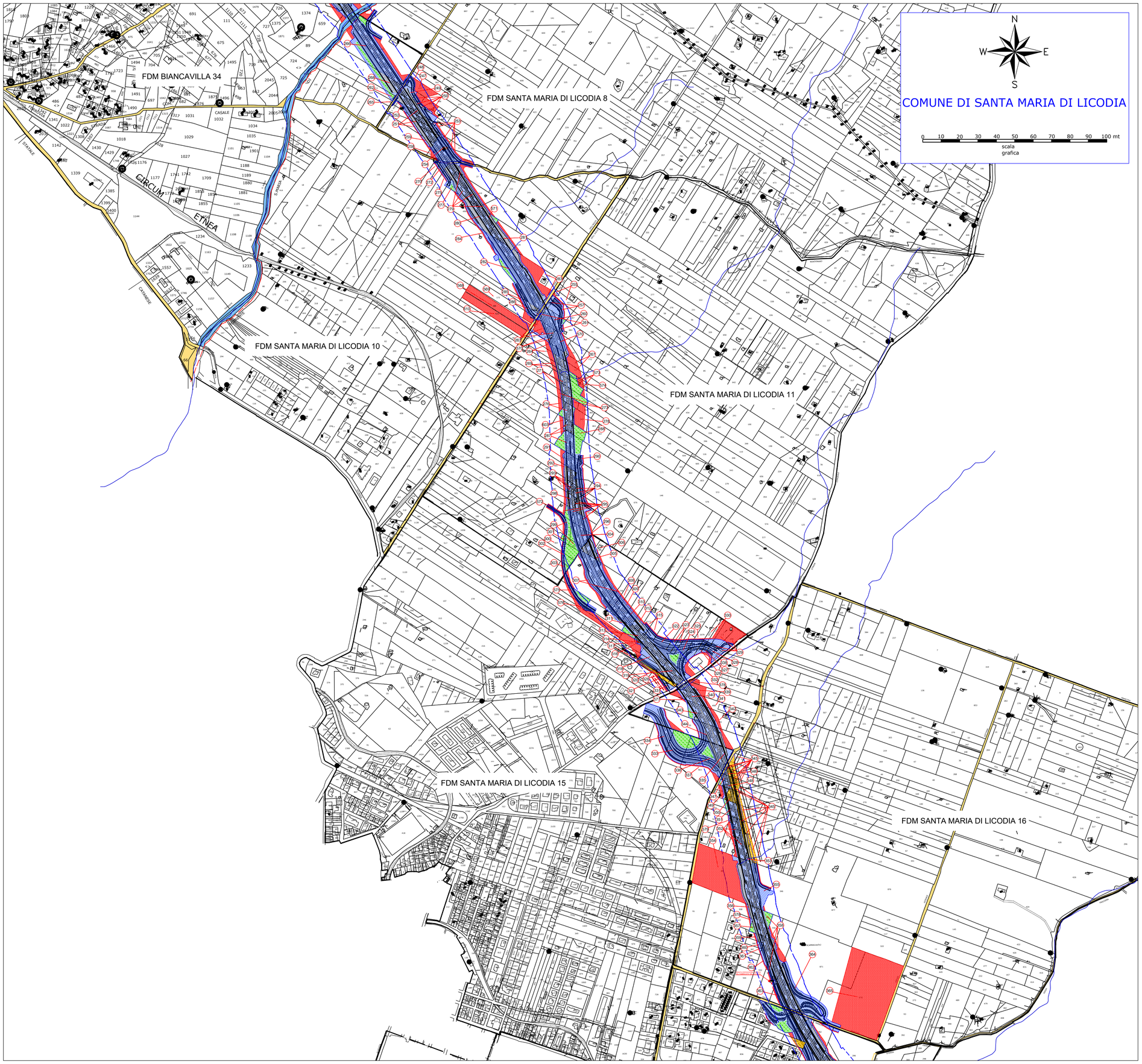

LEGENDA

GR	SIMBOLOGIA	RETINO COLORE	DESCRIZIONE
ESPROPRIO		ANSI31 160	AREA DA ESPROPIARE
		AR-HBONE 10	AREE DA OCCUPARE TEMPORANEAMENTE
		ANSI38 40	AREE DA ASSERVIRE/CONVENZIONARE
		CORCK 82	AREE RELIQUATE
		SOLID 91	AREE DEMANIALI
		ANSI37 7	SEDE STRADA STATALE
		HONEY 44	SERVITÙ/CONVENZIONE PER PUBBLICI SERVIZI
		SOLID 130	AREE INTEGRATIVE
		ZIGZAG 7	AREE DEVIAZIONE STRADE E/O CORSI D'ACQUA
		ANGLE 10	DEMOLIZIONE FABBR. E/O PORZIONE DI FABBR. RIPORTATI NEI GLI DI MAPPA
		NET3 10	DEMOLIZIONE FABBR. E/O PORZIONE DI FABBR. NON RIPORTATI NEI GLI DI MAPPA

GR	SIMBOLOGIA	RETINO COLORE	DESCRIZIONE
ESPROPRIO			DELIMITAZIONE FASCIA DI RISPETTO
	XXX		NUMERO PIANO
	XXX		NUMERO PIANO AREE INTEGRATIVE
CATASTO		SOLID 151	ACQUE
		SOLID 41	STRADE
	XX	ANSI31 7	FABBRICATO DA ESPROPRIARE
	XX		PARTICELLA
			CONFINE FOGLIO CATASTALE
			CONFINE COMUNALE
			CONFINE PROVINCIALE
			CONFINE REGIONALE

KEYMAP

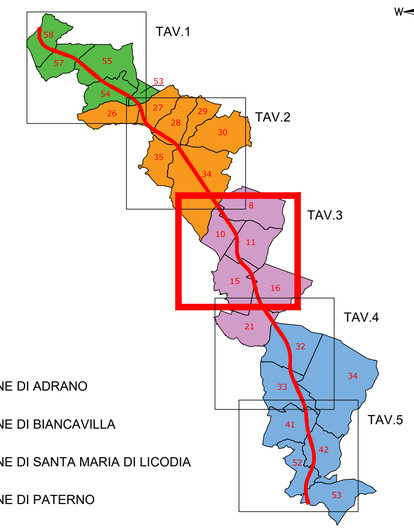

anas
GRUPPO FS ITALIANE

Direzione Tecnica

S.S. 284 "Occidentale Etnea"

Ammodernamento del Tratto Adrano – Catania

1° lotto Adrano – Paternò

PROGETTO DEFINITIVO

COD. PA712

PROGETTAZIONE: ATI VIA - SERING - VDP - BRENG

PROGETTISTA E RESPONSABILE DELL'INTEGRAZIONE DELLE PRESTAZIONI SPECIALISTICHE:
Dott. Ing. Giovanni Piazza (Ord. Ing. Prov. Roma 27296)

RESPONSABILI D'AREA:
Responsabile Tracciato stradale: *Dott. Ing. Massimo Capasso (Ord. Ing. Prov. Roma 26031)*
Responsabile Strutture: *Dott. Ing. Giovanni Piazza (Ord. Ing. Prov. Roma 27296)*
Responsabile Idraulica, Geotecnica e Impianti: *Dott. Ing. Sergio Di Maio (Ord. Ing. Prov. Palermo 2872)*
Responsabile Ambiente: *Dott. Ing. Francesco Ventura (Ord. Ing. Prov. Roma 14660)*

GEOLOGO:
Dott. Geol. Enrico Curcuruto (Ord. Geo. Regione Sicilia 966)

COORDINATORE SICUREZZA IN FASE DI PROGETTAZIONE:
Dott. Ing. Sergio Di Maio (Ord. Ing. Prov. Palermo 2872)

RESPONSABILE SIA:
Dott. Ing. Francesco Ventura (Ord. Ing. Prov. Roma 14660)

VISTO: IL RESPONSABILE DEL PROCEDIMENTO:
Dott. Ing. Maria Coppola

GRUPPO DI PROGETTAZIONE
MANDATARIA: VIA INGEGNERIA
MANDANTI: SERING INGEGNERIA, vdp, BRENG BRIDGE ENGINEERING

INTERFERENZE ED ESPROPRI

ESPROPRI

Piano Particellare di Esproprio

tav 3 di 5

CODICE PROGETTO (PROGETTO / LIV. PROG. / ANNO)	NOME FILE	REVISIONE	SCALA:
DPPA0712 D 20	PA712_T00ES00ESPPC01-5_F CODICE ELAB. T00ES00ESPPC03	F	1:5000

REV.	DESCRIZIONE	DATA	REDATTO	VERIFICATO	APPROVATO
F	REVISIONE PER PUBBLICAZIONE ART. 16	AGO. 2023	D.LO CICERO	M.A.CUCCARO	G.PIAZZA
E	AGGIORNAMENTO PER PUBBLICA UTILITA'	MAR. 2023	D.LO CICERO	M.A.CUCCARO	G.PIAZZA
D	REVISIONE A SEGUITO DI AGGIORNAMENTO FASCIA DI RISPETTO	FEB. 2023	D.LO CICERO	M.A.CUCCARO	G.PIAZZA
C	AGGIORNAMENTO PER PUBBLICA UTILITA'	GIU. 2022	D.LO CICERO	M.A.CUCCARO	G.PIAZZA